



1

EDOARDO TRESOLDI | STUDIO AZZURRO | MAX MAGALDI
ánemos

Percorsi paralleli

Mostra fotografica di Vito Frangione, testo critico di Bianca Felicori
Block-notes di Studio Azzurro

Ideata appositamente per PARMA 360 festival e presentata a Palazzo del Governatore è l'opera poli-autoriale *ánemos* di Edoardo Tresoldi, Studio Azzurro e Max Magaldi. *ánemos* è un progetto corale che unisce linguaggi espressivi differenti: i tre artisti hanno concepito un organismo unico che si snoda attraverso la dimensione scultorea di Tresoldi, le proiezioni video di Studio Azzurro e la sonorizzazione di Max Magaldi. Insieme narrano un fenomeno semplice come il soffio leggero dell'evolversi di una giornata nel suo passaggio / paesaggio - il suo *ánemos* - sintetizzandolo in un ambiente chiuso in cui agiscono dinamiche antropiche. Nel fare questo l'opera cerca di intercettare la relazione tra uomo e natura, legata fondamentalmente al caso, traslandola in una dimensione in bilico tra reale e virtuale.

Se l'architettura di Tresoldi detta le ritmiche spaziali dell'installazione, il suo contraltare è quello di essere *Materia Assente* che respira ed è resa mutevole dai racconti visivi di Studio Azzurro e dalle suggestioni sonore di Magaldi. L'opera di Studio Azzurro, nata come *Cieli d'Italia*, un grande affresco animato che simula ad "occhi in su" un viaggio lungo un'Italia immaginaria, mostra il sospiro di un cielo, il suo svolgersi e il suo mutare nell'arco di una giornata, dall'alba alla notte attraverso il mezzogiorno e il tramonto. A questa narrazione immaginifica si lega l'ecosistema sonoro ideato da Max Magaldi, composto da variazioni di suoni, momenti di climax e di pausa. Ogni visitatore, attraverso il proprio



© Vito Frangione

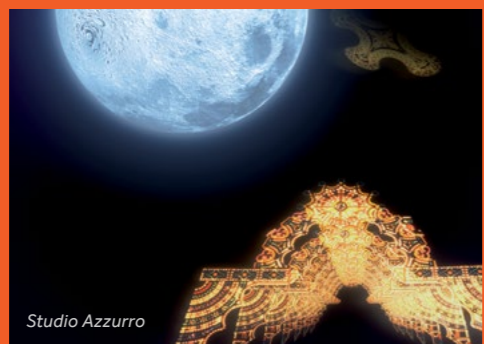

Studio Azzurro

PALAZZO DEL GOVERNATORE
Piazza Giuseppe Garibaldi, 19

ORARI:

Mercoledì e giovedì 10.30 – 13 / 15.30 – 19.30
Venerdì, sabato, domenica e festivi 10.30 – 19.30
Lunedì e martedì chiuso

INGRESSO GRATUITO



2

YUVAL AVITAL
Persona

Nell'ambito della macro-opera realizzata dall'autore israeliano Yuval Avital con il titolo *Bestiario della Terra*, progetto dell'anno di Reggio Parma Festival 2022, *Persona* è la terza mostra e rappresenta l'indagine sulla maturità, dopo le due precedenti svolte sull'infanzia, con *Anatomie exquisite* (Musei Civici di Reggio Emilia), e sull'adolescenza, con *Lessico Animale. Prologo* (APE Museo di Parma).

Persona in passato significava maschera in quanto il termine italiano proviene dal verbo latino *personare*, formato da *per = attraverso + sonare = risuonare*, con riferimento agli attori del teatro classico che *"parlavano attraverso"* la maschera lignea che indossavano in scena.

In questa tappa sono in mostra le celebri *Maschere Sonore* di Avital. Realizzate dall'artista in collaborazione con eccellenze artigianali toscane (nel 2019 in occasione di una al Museo Marino Marini di Firenze), le maschere sonore di Avital racchiudono un forte significato simbolico sotteso da cui trapelano mistero, artificio e rito. Assieme alle maschere sonore è presente la video installazione *Firedance*, una riflessione nata davanti ai tradizionali fuochi di San Giuseppe di Matera e *River Icons* un lavoro iconografico in cui il fiume allude al flusso dei migranti che abbandonano le loro terre e in cui i partecipanti, composti da rifugiati e richiedenti asilo, diventano co-creatori dell'opera, innestando un processo di ri-umanizzazione dell'individuo de-umanizzato.

PALAZZO MARCHI
Strada Repubblica, 57

ORARI:

Venerdì, sabato, domenica e festivi 10.30 – 19.30
Ingresso: 5€
Ingresso con visita guidata 1h: 8€
Visite guidate in partenza alle ore 11:30 e 16:30
Pagamento in loco



3

FRANCESCA PASQUALI
Camminando contaminando

Francesca Pasquali a partire dall'osservazione delle trame compositive con cui la natura crea le sue forme, cerca di riprodurle le strutture e i pattern attraverso la materia del proprio tempo; trasforma i materiali plastici e industriali, spesso di riuso, in ambienti di grande complessità e lenta elaborazione; seppur si tratti di materie proprie della quotidianità (plastica, polistirolo, ragnatori, setole) l'artista utilizza tecniche antiche quanto l'uomo, quali la tessitura, l'accumulo, l'intreccio.

Stimolata dalla peculiare tipologia degli ambienti propri del Torrione Visconteo e sollecitata dalla volontà di interagire con il pubblico, l'artista realizza un articolato allestimento che si dipana per i vari piani della torre, lavorando sul dialogo tra ambiente e materia, pubblico e opera d'arte. Al pian terreno l'omonima installazione *Camminando contaminando*, realizzata in collaborazione con Termoblok, prevede la creazione di uno spazio immersivo, costituito da truciolo di polistirolo - lo stesso usato nel packaging - che può essere interamente percorso dallo spettatore.

L'armonia è uno degli elementi peculiari della sua ricerca, intesa quale pratica processuale e manuale che dà vita a opere di grande visionarietà, mutevoli, policrome e sensualmente attraenti per lo spettatore. La materia plastica rivaluta così la sua essenza stimolando un rapporto interattivo e ammaliante con essa. Numerose le collaborazioni con aziende internazionali tra cui LVMH Louis Vuitton Metiers Excellence, 2022.

TORRIONE VISCONTEO
Via dei Farnese, 23

ORARI:

Venerdì, sabato, domenica e festivi 10.30 – 19.30

INGRESSO GRATUITO



4

RICCARDO GUASCO
FABIO CONSOLI
MARINA MARCOLIN
ILARIA URBINATI
Cinematica – illustrazione in movimento
a cura di Caracol Art Gallery
Dal 30 settembre al 30 ottobre 2022

Lo Spazio Vetreria sede e laboratorio di "Italia Veloce", storica officina di Parma all'avanguardia nella realizzazione di biciclette di lusso e design, a partire dal 30 settembre 2022, ospita CINEMATICA illustrazione in movimento, mostra curata dalla galleria torinese Caracol e Camilla Mineo, dedicata a quattro grandi illustratori e illustratrici tra i più affermati del panorama italiano: Riccardo Guasco, Fabio Consoli, Marina Marcolin, Ilaria Urbinati.

Le due realtà, quella della bicicletta e dell'illustrazione si incontrano e dialogano fra loro grazie alle linee semplici e ai colori di Riccardo Guasco, la bicicletta è forse il luogo dove nascono le idee di questo geniale illustratore, che espone in una selezione dei suoi lavori più dinamici e scattanti; Fabio Consoli, illustratore di Acitrezza di fama internazionale, grande viaggiatore, utilizza la bici per i suoi viaggi in giro per il mondo tenendo un diario illustrato che è poi diventato un blog. Le sue illustrazioni, concettuali e poetiche sembrano sospese nel tempo e nello spazio. Gli acquerelli di Marina Marcolin, sprigionano mistero, sogno e raccontano del dialogo fra uomo e natura e mescolano presente, passato, la realtà e profonde sensazioni. Ilaria Urbinati, illustratrice torinese, mette al centro dei suoi lavori la figura femminile, le sue protagoniste sono donne, ragazze che esplorano e sperimentano il paesaggio e il mondo naturale intorno a loro.

SPAZIO VETRERIA DI ITALIA VELOCE
Via Dalmazia, 3/A

ORARI:

Venerdì 18.00 – 22.00
Sabato, domenica e festivi 10.30 – 19.30

INGRESSO GRATUITO



5

FEDERICA BORDONI
Paesaggi metaforici –
Visioni oniriche di luoghi interiori

Federica Bordoni (Febó) lavora come graphic designer e illustratrice. Le sue illustrazioni, realizzate con tecniche digitali, dallo stile minimale e onirico, sono fortemente evocative, dei veri e propri paesaggi metaforici, visioni oniriche di luoghi interiori in cui è possibile rispecchiarsi e ritrovarsi. Bordoni racconta storie e scene di vita quotidiana in cui realtà e fantasia si mescolano in maniera surreale e con grande sensibilità cromatica, dando vita a scene in bilico tra i due mondi in cui cerca sempre di trasmettere l'essenza di un'idea.

Installazione realizzata in collaborazione con Scintille Bookclub e *illustration.it*

EDICOLA

Piazza della Steccata

CIRCUITO OFF LA GALLERIA

Il CIRCUITO OFF, realizzato grazie al contributo de La Galleria è un percorso in 50 spazi creativi e negozi della città con l'obiettivo di promuovere gli artisti del territorio e valorizzare le attività commerciali. Cuore del Circuito off sarà quest'anno La Galleria, con i suoi negozi e ristoranti che saranno protagonisti di una mostra diffusa nelle vetrine degli esercizi commerciali a cura di *Illustration.it* che proporrà mostre di illustratori di fama nazionale e internazionale per una ricca e curiosa offerta espositiva.

Gli spazi de La Galleria ospiteranno il 23 settembre una giornata artistica a 360°, con mostre, performance, live painting, talk, musica e la presentazione del libro di Irene Graziosi Il profilo dell'altra Edizioni E/O intervistata dalla giornalista Carlotta Sisti.



Con il contributo di

PASSAGGI / PAESAGGI

Spazio e Tempo nel contemporaneo

A cura di Chiara Canali e Camilla Mineo

10 Settembre – 30 Ottobre 2022

PROGRAMMA

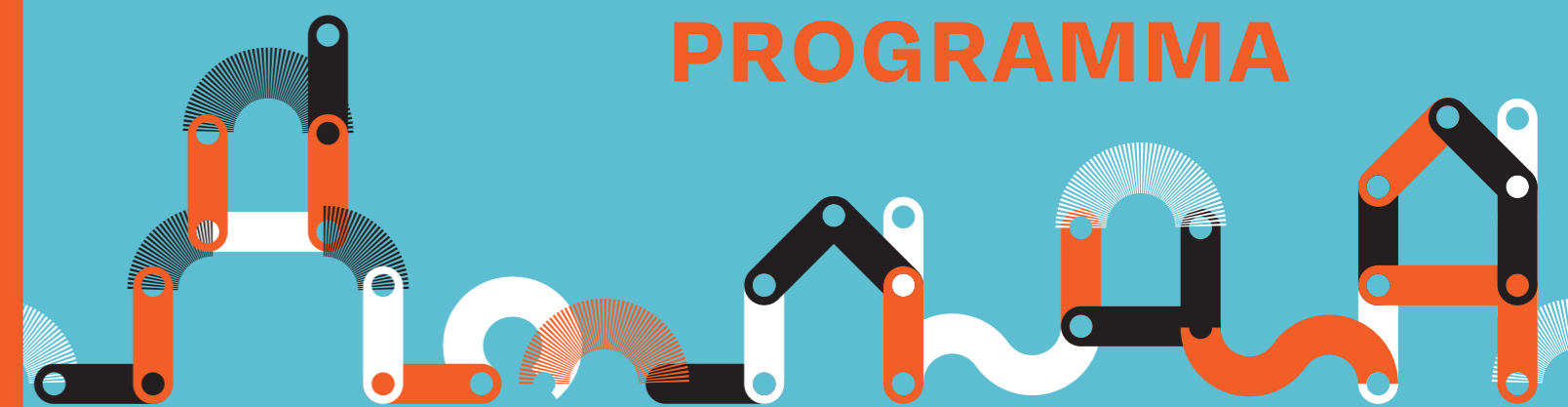

PARMA 360 FESTIVAL DELLA CREATIVITÀ CONTEMPORANEA è una manifestazione dedicata alle massime espressioni delle arti visive contemporanee e del pensiero creativo, la cui direzione artistica è a cura di Chiara Canali e Camilla Mineo.

Promosso e prodotto dalle associazioni 360° Creativity Events ed Art Company, PARMA 360 FESTIVAL ha ricevuto il patrocinio e il contributo del Comune di Parma, il contributo della Regione Emilia-Romagna e di Fondazione Cariparma ed è sostenuto da un'ampia rete di partner pubblici e privati.

Questa sesta edizione presenta i percorsi di alcuni protagonisti del sistema artistico contemporaneo le cui opere saranno in dialogo con gli spazi espositivi della città, in un percorso multimediale e sinestetico dedicato al tema PASSAGGI / PAESAGGI. In questo inizio di secolo si parla con sempre maggiore insistenza

di "paesaggio", attribuendo spesso a questo termine significati diversi. Ma il paesaggio è ormai un *continuum spazio-temporale* che riunisce nella propria compagine caratteri opposti e dicotomici: l'uomo e la natura, lo spazio interno e quello esterno, il confine e l'apertura, l'esistenza concreta e quella immaginaria, il reale e il virtuale. Gli uni e gli altri sono, in realtà, condizioni di passaggio che il variegato programma del festival si propone di indagare attraverso i protagonisti coinvolti.

Non solo mostre e progetti espositivi ma anche talk e incontri che confermano la natura partecipativa e relazionale di PARMA 360, nonché la sua vocazione a incoraggiare e diffondere l'arte contemporanea e gli artisti emergenti, attraverso la valorizzazione del patrimonio artistico parmense trasformato in un vero e proprio museo diffuso sul territorio.



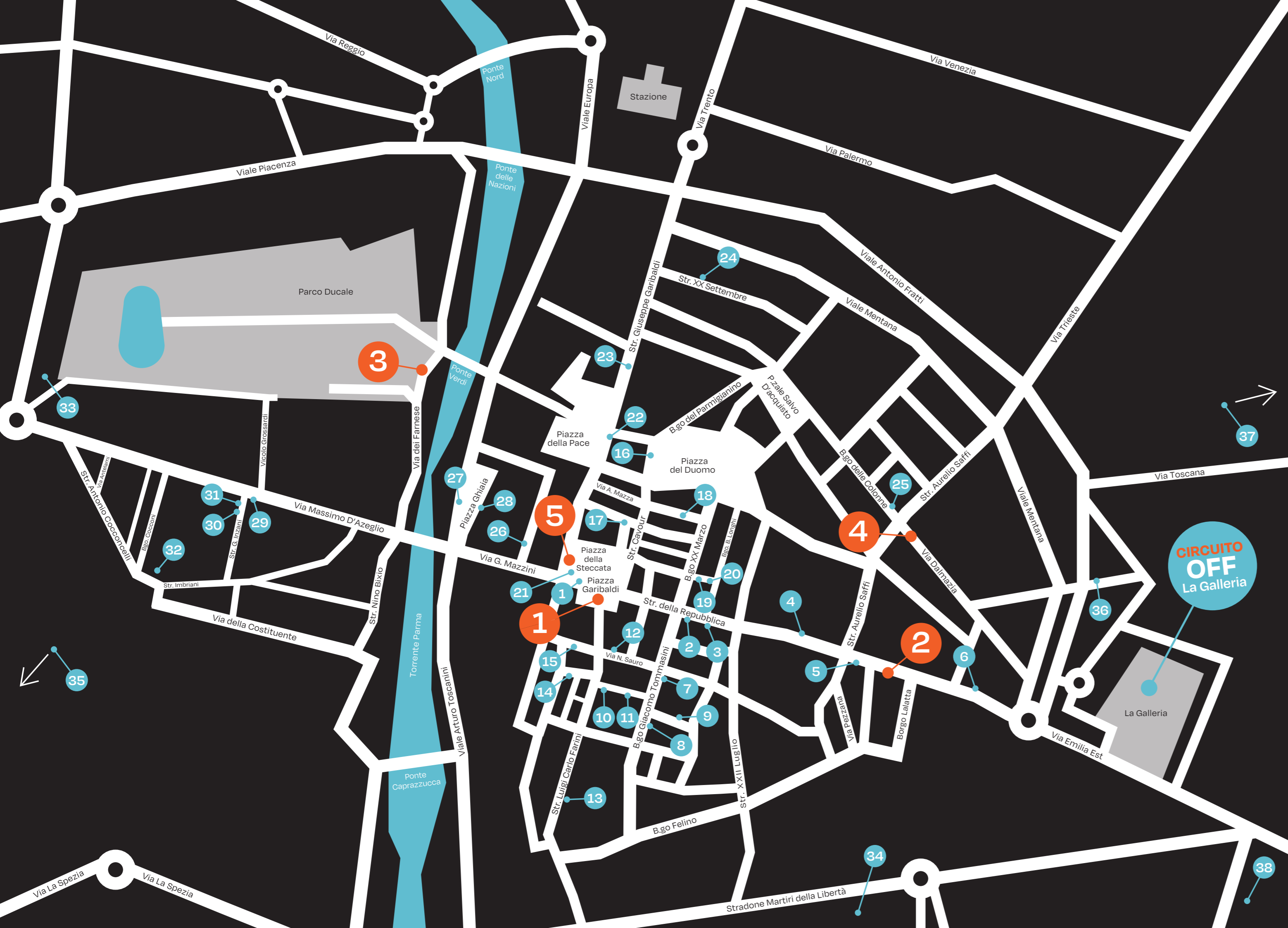

MOSTRE UFFICIALI

- | | | | |
|--|---|---|--|
| <p>1 EDOARDO TRESOLDI
STUDIO AZZURRO
MAX MAGALDI
ánemos
<i>Percorsi paralleli</i>
Mostra fotografica di Vito Frangione
sulle opere di Tresoldi
Block-notes di Studio Azzurro
PALAZZO DEL GOVERNATORE
Piazza Giuseppe Garibaldi, 19</p> | <p>2 YUVAL AVITAL
Persona
PALAZZO MARCHI
Strada Repubblica, 57</p> <p>3 FRANCESCA PASQUALI
Camminando contaminando
TORRIONE VISCONTEO
Via dei Farnese, 23</p> | <p>4 RICCARDO GUASCO
FABIO CONSOLI
MARINA MARCOLIN
ILARIA URBINATI
Cinematica - illustrazione
in movimento
SPAZIO VETRERIA
DI ITALIA VELOCE
Via Dalmazia, 3/A</p> | <p>5 FEDERICA BORDONI
Paesaggi metaforici -
Visioni oniriche di
luoghi interiori
EDICOLA
Piazza della Steccata</p> |
|--|---|---|--|

CIRCUITO OFF IN CITTÀ

- | | | |
|--|---|---|
| <p>1 BREAD
Mostra a cura di illustration.it
Piazza G. Garibaldi</p> <p>2 CLAP CALZE E ACCESSORI
Chiara Ghigliazza
Str. della Repubblica, 13</p> <p>3 GIAN BERTONE LA DONNA
Max Blu
Str. della Repubblica, 19/F</p> <p>4 TINA MERLI
Annalisa Gorrieri
Str. della Repubblica, 42/A</p> <p>5 AUDIOMEDICA
Maurizio Setti
Str. della Repubblica, 49</p> <p>6 GALLANI ARREDAMENTI
da settembre Archivio Foto Amoretti
da ottobre Giulio Cappellini Designer
Str. della Repubblica, 80/D</p> <p>7 STORE 333
Federica Scatto Distorto
Borgo Giacomo Tommasini, 12</p> <p>8 OMBRE ROSSE
Paolo Basevi
Borgo Giacomo Tommasini, 18</p> <p>9 NUOVA EDITRICE BERTI
Federico Monzani
Piazzale S. Lorenzo, 3</p> <p>10 POLPO LUDO
Ilaria Faccioli
Via Ferdinando Maestri, 5</p> <p>11 OFFICINA ALIMENTARE DEDICATA
Federica Sabioni
Via Ferdinando Maestri, 11/A</p> <p>12 DAMAT BISTROT
Marco Marcassa
Via Nazario Sauro, 3/A</p> <p>13 VINERIA GIRAMONDO
Claudia Bassi
Str. Luigi Carlo Farini, 38</p> | <p>14 OSTERIA DEI MASCALZONI
Lorenzo Dalcò
Via delle 5 Piaghe, 1/A</p> <p>15 ART&CO GALLERIE
Collettiva artisti della Galleria
Borgo Palmia, 4B</p> <p>16 MAGHES
Serena Giannetta
Strada Cavour, 33/B</p> <p>17 LIBRERIA DIARI DI BORDO
Gabriele Tagliavini
Borgo Santa Brigida, 5</p> <p>18 TRA L'USS E L'ASA
Fabrizio Azzali
Borgo S. Biagio, 6/C</p> <p>19 SPAZIO DISPLAY PARMA
Michela A. Robinson
Vicolo al Leon d'Oro, 4/A</p> <p>20 CHAOS ART GALLERY
Iotti, Quarantelli, Rignani,
Sorrentino, Tanzi.
Dal 24/09 Simone Eisenbeiss
Vicolo al Leon d'Oro, 8</p> <p>21 CHIOMA BARBERIA PARMA
Alma Beccarelli
Piazza della Steccata, 3/C</p> <p>22 GALLERIA CENTRO STECCATA
Mostra
Strada G. Garibaldi, 23</p> <p>23 FARABOLI ARREDAMENTI
SHOWROOM
Iustina Cacenco
Strada G. Garibaldi, 35</p> <p>24 MEET HAMBURGER GOURMET
Sophie Lamoretti
Str. XX Settembre, 8</p> <p>25 CANAGLIE DEL NAVIGLIO
Damiano Conti Borbone
Borgo delle Colonne, 40B</p> | <p>26 DUSTED SHOP
Stefano Borella
Via Giosuè Carducci, 3/B</p> <p>27 BOTANIC
Alice Zuccheri
Piazza Ghiaia, 1/E</p> <p>28 MONDADORI BOOKSTORE
Daniela Panfilo
Piazza Ghiaia, 41/A</p> <p>29 OTTICA REGGIANI
Lorenzo Melegari
Strada Massimo D'Azeglio, 48/A</p> <p>30 GAGARIN
Edoardo di Vincenzo
Str. Giovanni Inzani, 3/A</p> <p>31 OSTERIA VIRGILIO
Galiano Rossi
Str. Giovanni Inzani, 3</p> <p>32 LA BOTTEGA DEI FIORI
Petra Swartz
Piazza Guido Picelli, 7</p> <p>33 DAMAT GIOVANE ITALIA
Davide Bona
Via John Fitzgerald Kennedy, 7</p> <p>34 LOSTELLO DI EMC2 ONLUS
Luca Compiani
Parco della Cittadella, 5/A</p> <p>35 CUBO
da ottobre FilmakHER 24 registe
illustrate - mostra sulla
cinematografia femminile
Via la Spezia, 90</p> <p>36 BLANK/ ARREDO E PROGETTAZIONE
Mostra a cura di illustration.it
Via Faustino Tanara, 15</p> <p>37 GASTRONOMIA POLETTI
Alice Piaggio
Via Toscana, 37</p> <p>38 LA SHABBERIA ART & INTERIOR
DI ELEONORA FELISI
Valeria Aramini
Via A.Zarotto, 88/A Ex astrolabio</p> |
|--|---|---|

CIRCUITO OFF LA GALLERIA

- NEGOZI:
- | | |
|---------------|------------|
| ROSSI PROFUMI | VIVO |
| ODDI GIOIELLI | GAME7 |
| FELTRINELLI | POKE HOUSE |
| GRANDVISION | NIMA SUSHI |
| SIGNORVINO | |

Vieni a scoprire gli illustratori e le
illustratrici di illustration.it

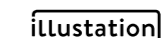

Main Sponsor

